

01 PLANTA BAIXA NÍVEL -2,60m - SEM INTERVENÇÃO
ESCALA: 1:100

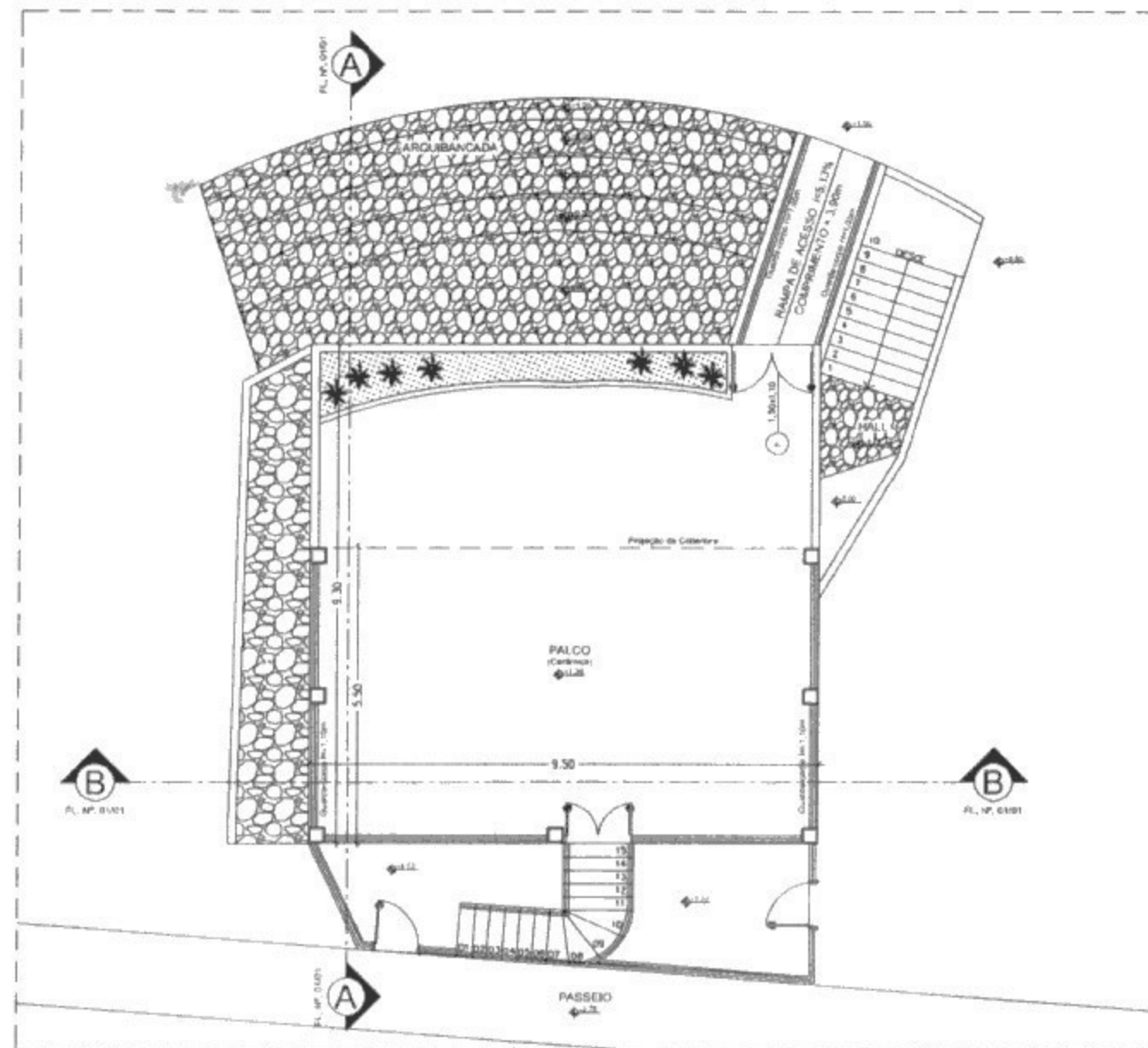

02 PLANTA BAIXA TÉRREO
ESCALA: 1:100

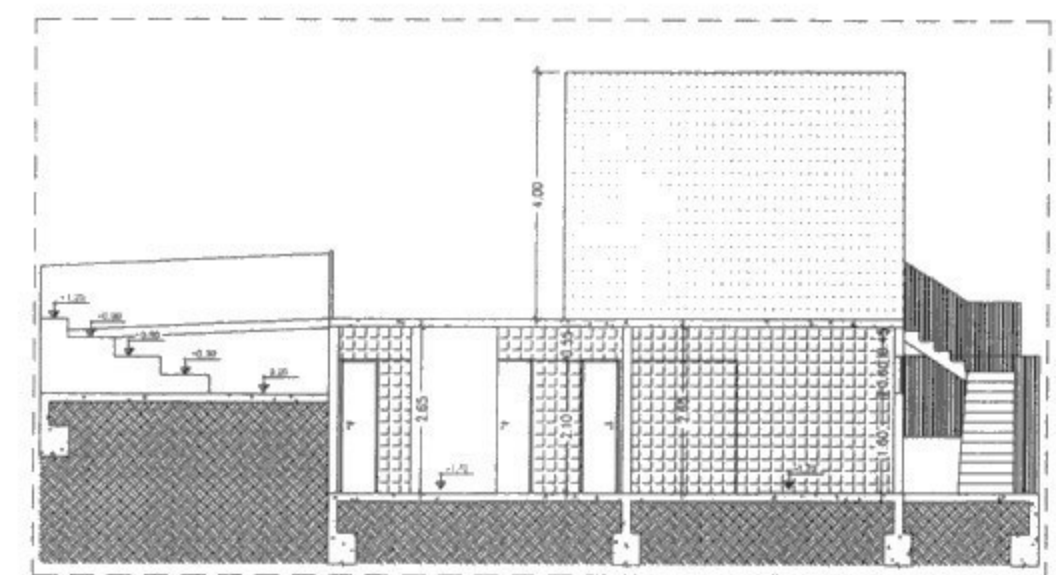

06 CORTE AA
ESCALA: 1:100

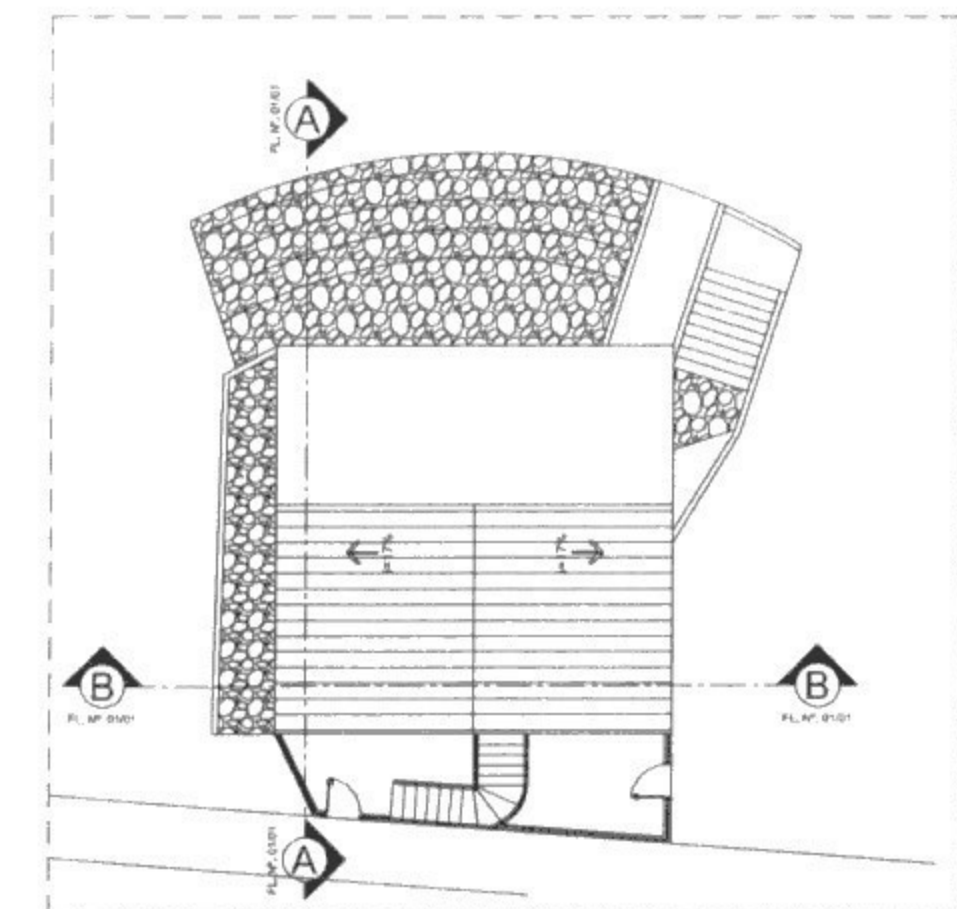

03 COBERTURA
ESCALA: 1:150

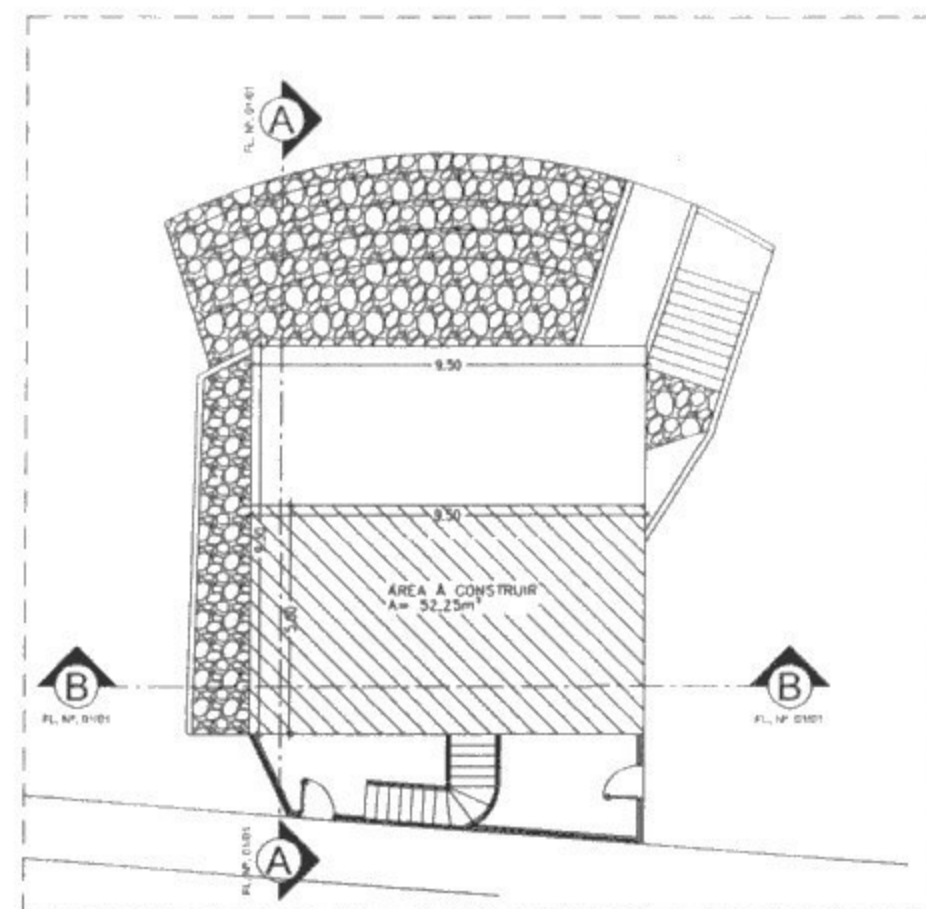

04 SITUAÇÃO
ESCALA: 1:150

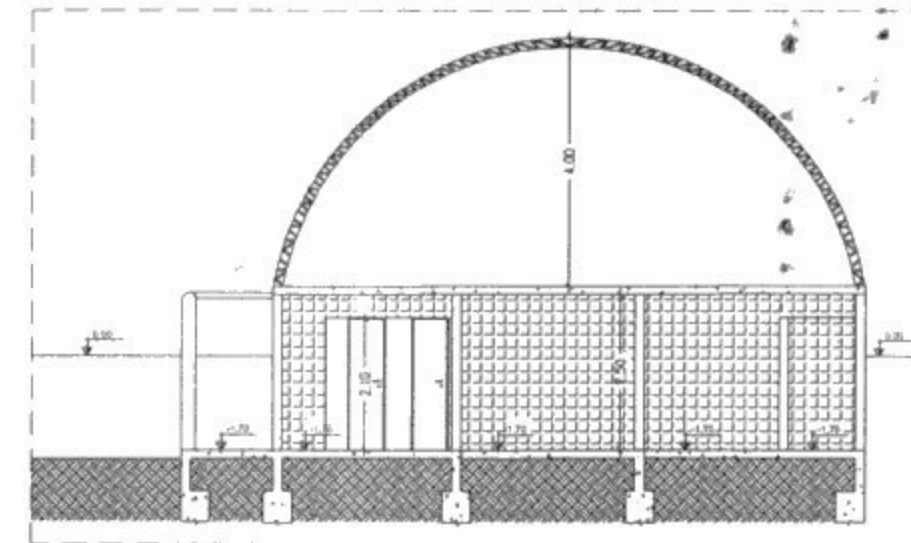

05 CORTE BB
ESCALA: 1:100

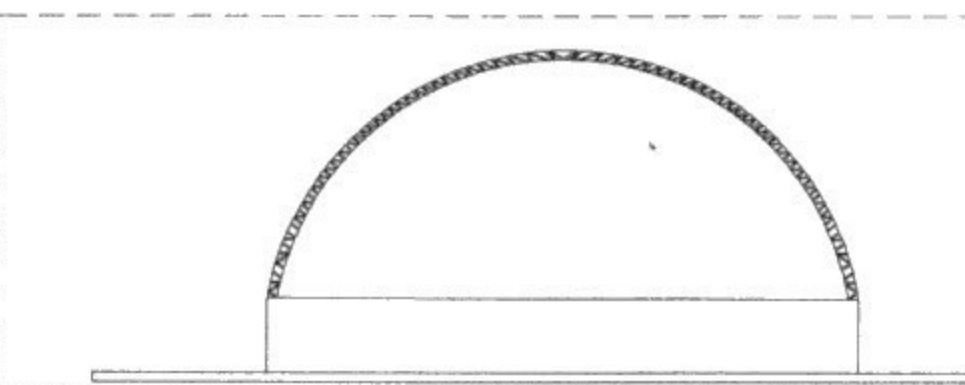

07 FACHADA-PALCO PARA SONORIZAÇÃO
ESCALA: 1:100

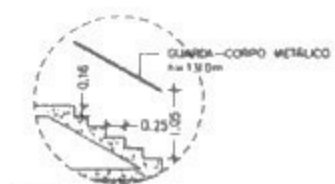

08 DET. ESCADA
SEM ESCALA

QUADRO DE ÁREAS PARA CADASTRO MUNICIPAL E INSS		
NUMERAÇÃO	UNIDADE	ÁREA (m ²)
	RESIDENCIAL	52,25
	PÚBLICA	52,25
ÁREA TOTAL EDIFICADA		52,25

PREFEITURA	CREA			
	CORPO DE BOMBEIROS:			
	INSS			
EDIFICAÇÃO	ÁREA EXISTENTE	88,35 m ²	MODELO DE ASSENTAMENTO	---
	ÁREA A CONSTRUIR	52,25 m ²	TAXA DE OCUPAÇÃO	---
	ÁREA A DEMOLIR	---	COEF. DE APROVEITAMENTO	---
	ÁREA TOTAL EDIFICADA	140,60 m ²	ZONA DE USO	---
	NÚMERO DE PAVIMENTOS	02	NUMERAÇÃO FUNDIAL	---
	A APROVAÇÃO DO PROJETO NÃO IMPLICA NO RECONHECIMENTO, POR PARTE DA PREFEITURA, DO DIREITO DE PROPRIEDADE DO TERRENO.			
TERRENO			ÁREA DO LOTE:	
	<p>CADASTRO</p> <p>SETOR:</p> <p>QUADRA:</p> <p>LOTE:</p> <p>COD. LOGRADOURO:</p>			
AUTOR DO PROJETO - ENGENHEIRO(A):	ANNA CAROLINA RODRIGUES DA SILVA		CREA 215729/D-MG	
	RESPONSÁVEL TÉCNICO - ENGENHEIRO CIVIL ANNA CAROLINA RODRIGUES DA SILVA		CREA 215729/D-MG	
PROPRIETÁRIO (A) - SR (A):	PREFEITURA MUNICIPAL DE BRAZÓPOLIS		CNPJ 18.025.890/0001-51	
TÍTULO:	PROJETO ARQUITETÔNICO			
DETALHE:	PLANTA LOCAÇÃO, PLANTA DE SITUAÇÃO, E LEGENDAS FACHADA E DETALHE DA ESCADA			
CATEGORIA DE USO:	EDIFICAÇÃO PÚBLICA			
LOTEAMENTO:	CIDADE: BRAZÓPOLIS-MG	FOLHA:		
RUA: PRAÇA SAGRADOS CORAÇÕES	BAIRRO: CENTRO	ÚNICA		
QUADRA:	LOTE:			